

# 2025

ศูนย์ฝึกอบรม เซฟสิริ

ผู้บังคับ  
ผู้ให้สัญญาณ  
ผู้ยึดเกาะวัสดุ  
ผู้ควบคุม ปั่นจั่น

หลักสูตรอบรม  
ปั่นจั่น 4 ผู้  
สำหรับปั่นจั่นชนิดเคลื่อนที่

**ISO 9001:2015**

(Quality Management System: QMS)  
การประกันคุณภาพ มั่นใจได้ว่ากระบวนการ  
การต่างๆของเรานั้นมีมาตรฐาน





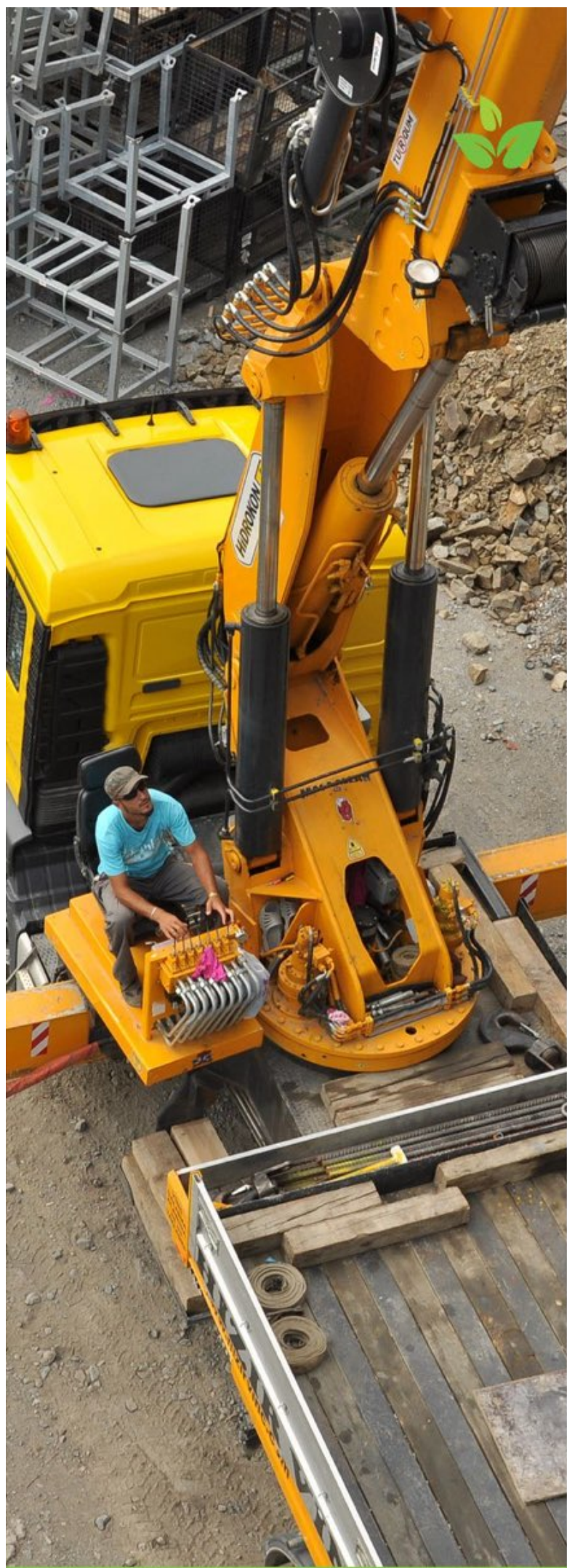

# ปั้นจั่น 4 ผู้

## หลักการและเหตุผล

นับจากปี พ.ศ. 2559 - 2562 เกิดอุบัติเหตุเครนถล่ม จำนวน 11 ครั้ง เพื่อให้สอดคล้องตามที่กฎหมายกำหนดรวมถึงเพื่อสร้างความรู้ความเข้าใจและความตระหนักเรื่องอุบัติเหตุและอันตรายที่อาจเกิดขึ้นให้กับพนักงานที่ต้องปฏิบัติงานกับปั้นจั่น กิจกรรมหรือสถานประกอบการจึงจำเป็นต้องจัดให้มีการฝึก อบรมหลักสูตรการฝึกอบรมผู้บังคับปั้นจั่น ผู้ให้สัญญาณแก่ผู้บังคับปั้นจั่น ผู้ยึดเกาะวัสดุของปั้นจั่นและผู้ควบคุมการใช้ปั้นจั่นชนิดปั้นจั่นเหนือศีรษะปั้นจั่นขาสูงและปั้นจั่นชนิดอยู่กับที่ชนิดอื่นดังกล่าวนี้

## วัตถุประสงค์

- เพื่อให้ผู้เข้าอบรมมีความรู้ความเข้าใจและสามารถปฏิบัติงานกับปั้นจั่นได้อย่างถูกต้องและปลอดภัย
- เพื่อให้ผู้เข้าอบรมรับทราบบทบาทหน้าที่ของตนเองในการปฏิบัติงานกับปั้นจั่น
- เพื่อให้ผู้เข้าอบรมมีความรู้ความเข้าใจลักษณะของอุบัติเหตุที่เกิดจากการปฏิบัติงานกับปั้นจั่น
- เพื่อให้ผู้เข้าอบรมสามารถตรวจสอบ ดูแลบำรุงรักษาปั้นจั่นในเบื้องต้นได้
- เพื่อให้สอดคล้องตามที่กฎหมายกำหนด

## คุณสมบัติผู้เข้าอบรม

- หัวหน้างาน พนักงาน ที่ปฏิบัติงานเกี่ยวข้องกับปั้นจั่นหอส่ง รถ เรือปั้นจั่นหรือผู้ที่สนใจ





# กำหนดการฝึกอบรม

หลักสูตร การฝึกอบรมผู้บังคับป็นจัน ผู้ให้สัญญาณแก่ผู้บังคับ  
ป็นจัน ผู้ยึดเกาะวัสดุและผู้ควบคุมการใช้ป็นจัน สำหรับป็นจันชนิดเคลื่อนที่ 24 ชม.

วัน/เวลา	หัวข้อวิชา	วิทยากร	
<u>วันที่ 1</u>			
08.30 - 09.00 น.	ลงทะเบียน	วิทยากรที่มี คุณสมบัติตามที่ กฎหมายกำหนด	
	<u>ภาคทฤษฎี</u>		
09.00 - 10.30 น.	1) กฎหมายความปลอดภัยในการทำงานเกี่ยวกับป็นจัน และมาตรฐาน สัญลักษณ์ความปลอดภัย (1 ชั่วโมง 30 นาที)		
10.30 - 10.45 น.	พักเบรก		
10.45 - 11.15 น.	2) ความรู้เบื้องต้นเกี่ยวกับชนิดและประเภทป็นจันตามหลักสูตรนั้นๆ (30 นาที)		
11.15 - 12.15 น.	3) ความรู้เกี่ยวกับเชือก ลวดสลิง โซ่ อุปกรณ์ยก รวมถึงการเลือกใช้ การตรวจสอบอุปกรณ์สำหรับการผูกมัดและยึดโยง (1 ชั่วโมง)		
12.15 - 13.15 น.	พักรับประทานอาหาร		
13.15 - 13.45 น.	3) ความรู้เกี่ยวกับเชือก ลวดสลิง โซ่ อุปกรณ์ยก รวมถึงการเลือกใช้ การตรวจสอบอุปกรณ์สำหรับการผูกมัดและยึดโยง (30 นาที) (ต่อ)		
13.45 - 14.45 น.	4) วิธีการผูก มัด ยึดโยง และการยกเคลื่อนย้ายสิ่งของ (1 ชั่วโมง)		
14.45 - 15.00 น.	พักเบรก		
15.00 - 15.30 น.	4) วิธีการผูก มัด ยึดโยง และการยกเคลื่อนย้ายสิ่งของ (30 นาที) (ต่อ)		
15.30 - 16.30 น.	5) ความปลอดภัยในการทำงาน สาเหตุและกรณีศึกษาการเกิดอุบัติเหตุ ของป็นจันตามหลักสูตรนั้นๆ และมาตรการป้องกันการเกิดอุบัติเหตุ (1 ชั่วโมง)		

\*\* กำหนดการและเวลาสามารถเปลี่ยนแปลงได้ตามความเหมาะสม \*\*



# กำหนดการฝึกอบรบ

หลักสูตร การฝึกอบรบผู้บังคับปืนจัน ผู้ให้สัญญาณแก่ผู้บังคับปืนจัน ผู้ยึดเกาะวัสดุและผู้ควบคุมการใช้ปืนจัน สำหรับปืนจันชนิดเคลื่อนที่ 24 ซม.

วัน/เวลา	หัวข้อวิชา	วิทยากร
<u>วันที่ 2</u>		
08.30 - 09.00 น.	ลงทะเบียน	
	<u>ภาคทฤษฎี</u>	
09.00 - 09.30 น.	1) บทบาทหน้าที่ความรับผิดชอบของผู้บังคับปืนจัน ผู้ให้สัญญาณแก่ผู้บังคับปืนจัน ผู้ยึดเกาะวัสดุ และผู้ควบคุมปืนจัน (30 นาที)	วิทยากรที่มีคุณสมบัติตามที่กฎหมายกำหนด
09.30 - 10.00 น.	2) การให้สัญญาณมือ (30 นาที)	
10.00 - 10.30 น.	3) การประเมินน้ำหนักสิ่งของ (30 นาที)	
10.30 - 10.45 น.	พักเบรก	
10.45 - 11.45 น.	3) การประเมินน้ำหนักสิ่งของ (1 ชั่วโมง) (ต่อ)	
11.45 - 12.15 น.	4) ระบบไฟฟ้าเบื้องต้น สัญญาณเตือน และ Limit switch ตามหลักสูตรนั้น ๆ (30 นาที)	
12.15 - 13.15 น.	พักรับประทานอาหาร	
13.15 - 14.15 น.	4) ระบบไฟฟ้าเบื้องต้น สัญญาณเตือน และ Limit switch ตามหลักสูตรนั้น ๆ (1 ชั่วโมง) (ต่อ)	
14.15 - 14.45 น.	5) รายละเอียดคุณลักษณะและคู่มือการใช้งานในการประกอบ ติดตั้ง การทดสอบ การใช้ ซ่อมแซม การบำรุงรักษา การตรวจสอบ การรื้อถอนปืนจัน หรืออุปกรณ์อื่นของปืนจัน ตามหลักสูตรนั้น ๆ (30 นาที)	
14.45 - 15.00 น.	พักเบรก	
15.00 - 16.00 น.	5) รายละเอียดคุณลักษณะและคู่มือการใช้งานในการประกอบ ติดตั้ง การทดสอบ การใช้ ซ่อมแซม การบำรุงรักษา การตรวจสอบ การรื้อถอนปืนจัน หรืออุปกรณ์อื่นของปืนจัน ตามหลักสูตรนั้น ๆ (1 ชั่วโมง) (ต่อ)	
16.00 - 16.30 น.	6) การอ่านค่าตารางพิกัดน้ำหนักยก (30 นาที)	

\*\* กำหนดการและเวลาสามารถเปลี่ยนแปลงได้ตามความเหมาะสม \*\*



# กำหนดการฝึกอบรม

หลักสูตร การฝึกอบรมผู้บังคับป็นจัน ผู้ให้สัญญาณแก่ผู้บังคับ  
ป็นจัน ผู้ยึดเกาะวัสดุและผู้ควบคุมการใช้ป็นจัน สำหรับป็นจันชนิดเคลื่อนที่ 24 ชม.

วัน/เวลา	หัวข้อวิชา	วิทยากร
<u>วันที่ 3</u>		
08.30 - 09.00 น.	ลงทะเบียน	
	<u>ภาคทฤษฎี</u>	วิทยากรที่มี
09.00 - 09.30 น.	1) การอ่านค่าตารางพิกัดน้ำหนักยก (30 นาที) (ต่อ)	คุณสมบัติตามที่
09.30 - 10.00 น.	2) ระบบเครื่องยนต์ดีเซลเบื้องต้นหรือระบบไฮดรอลิกเบื้องต้น (30 นาที)	กฎหมายกำหนด
10.00 - 10.30 น.	3) เครื่องหมายจราจร (30 นาที)	
10.30 - 10.45 น.	พักเบรก	
10.45 - 12.15 น.	4) การคำนวณแรงรับน้ำหนักของอุปกรณ์ผูก มัด และยึดโยงที่ใช้สำหรับยกสิ่งของ (1 ชั่วโมง 30 นาที)	
12.15 - 13.15 น.	พักรับประทานอาหาร	
13.15 - 14.45 น.	5) การวางแผนการยกชนิดและประเภทของป็นจัน (1 ชั่วโมง 30 นาที)	
14.45 - 15.00 น.	พักเบรก	
15.00 - 15.30 น.	5) การวางแผนการยกชนิดและประเภทของป็นจัน (30 นาที) (ต่อ)	
15.30 - 16.30 น.	การทดสอบภาคทฤษฎี (1 ชั่วโมง)	

\*\* กำหนดการและเวลาสามารถเปลี่ยนแปลงได้ตามความเหมาะสม \*\*



# กำหนดการฝึกอบรม

หลักสูตร การฝึกอบรมผู้บังคับป็นจัน ผู้ให้สัญญาณแก่ผู้บังคับ  
ป็นจัน ผู้ยึดเกาะวัสดุและผู้ควบคุมการใช้ป็นจัน สำหรับป็นจันชนิดเคลื่อนที่ 24 ซม.

วัน/เวลา	หัวข้อวิชา	วิทยากร
<u>วันที่ 4</u>		
08.30 - 09.00 น.	ลงทะเบียน	
	การฝึกอบรมและทดสอบภาคปฏิบัติ	วิทยากรที่มี
09.00 - 09.30 น.	1) การใช้สัญญาณมือ (30 นาที)	คุณสมบัติตามที่
09.30 - 10.30 น.	2) การผูก มัด ยึดโยง และการประเมินน้ำหนัก (1 ชั่วโมง)	กฎหมายกำหนด
10.30 - 10.45 น.	พักเบรก	
10.45 - 11.15 น.	3) การวางแผนการยก (30 นาที)	
11.15 - 12.15 น.	4) การฝึกปฏิบัติในการยกและเคลื่อนย้ายสิ่งของตามชนิด และประเภทของป็นจันที่สอดคล้องกับหลักสูตร (1 ชั่วโมง)	
12.15 - 13.15 น.	พักรับประทานอาหาร	
13.15 - 14.45 น.	4) การฝึกปฏิบัติในการยกและเคลื่อนย้ายสิ่งของตามชนิด และประเภทของป็นจันที่สอดคล้องกับหลักสูตร (1 ชั่วโมง 30 นาที) (ต่อ)	
14.45 - 15.00 น.	พักเบรก	
15.00 - 16.30 น.	4) การฝึกปฏิบัติในการยกและเคลื่อนย้ายสิ่งของตามชนิด และประเภทของป็นจันที่สอดคล้องกับหลักสูตร (1 ชั่วโมง 30 นาที) (ต่อ)	

\*\* กำหนดการและเวลาสามารถเปลี่ยนแปลงได้ตามความเหมาะสม \*\*



# ได้รับความไว้วางใจ

จากลูกค้าชั้นนำระดับประเทศ









# บริการช่วยเหลือ / ติดต่อเรา

รับความช่วยเหลือทางโทรศัพท์ อีเมล หรือ นัดหมายการบริการ

ประสานงานติดต่อเจ้าหน้าที่ บริษัท เซฟสิริ (ประเทศไทย) จำกัด

▲ E-mail : [tr@safesiri.com](mailto:tr@safesiri.com)

▲  LINE  
Official  
Account



สมัครอบรมได้แล้ววันนี้



โทร 083 – 939 – 9514





2025

ศูนย์ฝึกอบรม เซฟสิริ

หลักสูตรอบรม

ปั้นจั่น 4 ผู้

สำหรับปั้นจั่นชนิดเคลื่อนที่

ผู้บังคับ  
ผู้ให้สัญญาณ  
ผู้ยึดเกาะวัสดุ  
ผู้ควบคุม ปั้นจั่น

ISO 9001:2015

(Quality Management System: QMS)  
การประกันคุณภาพ มั่นใจได้ว่ากระบวนการ  
การต่างๆของเรานั้นมีมาตรฐาน